

# VILLE DE ST OUEN L'AUMONE

## Z A C B E T H U N E - A B B

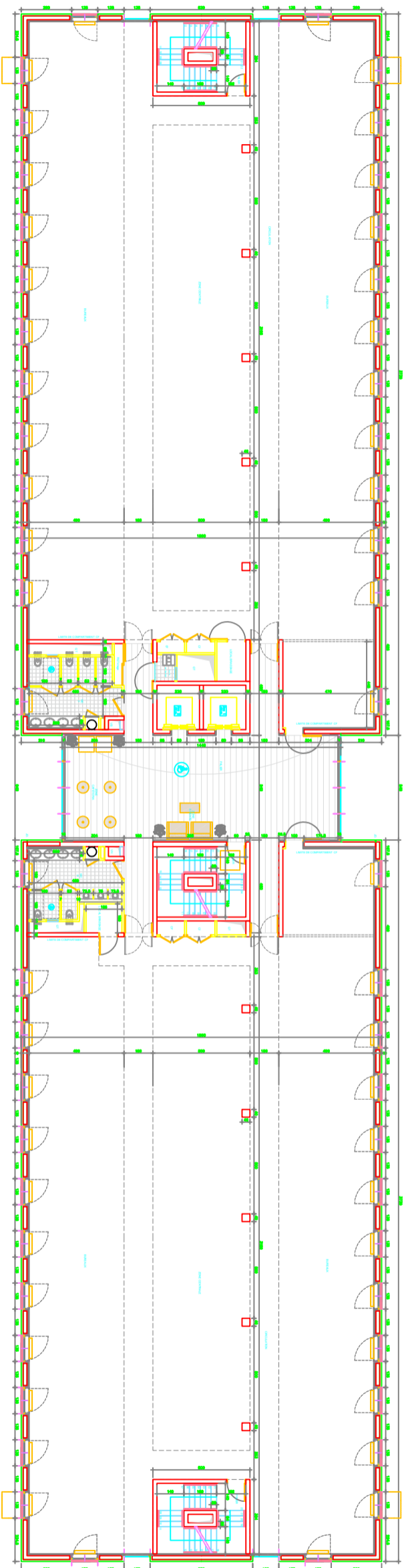

NOTA : Aucune modification ou reproduction de ce document ne peut être faite sans l'accord exprès de l'architecte qui en conserve la propriété artistique et intellectuelle, conformément à la loi du 1er Juillet 1992.

PLAN ETAGE

 **Architecture**

22, rue salomon de rochesid - 92150 SUPRESNES - TEL : 01 42 04 48 48 - FAX : 01 47 28 94 54 - hugues.frau@architecton.fr

septembre 2007

Personnelisé  
dms